



projeto
tiê
tiê





OMA ATIVOS AMBIENTAIS APRESENTA



tiêtiê

O que foi desenvolvido até o momento, o que está por vir e pontos a alinhar/validar.



“Tiê Tiê: Reciclando vulnerabilidades em oportunidades”

Proposta: O projeto “Tiê Tiê: Reciclando vulnerabilidades em oportunidades” (**Tiê Tiê**) é uma **proposta de redução de resíduos plásticos, na região Sudeste do Brasil**, por meio da reciclagem e reinserção desses resíduos na cadeia produtiva e da inclusão e valorização de grupos vulneráveis, principalmente, os catadores.

Objetivo: Aumentar a reciclagem mecânica de resíduos plásticos flexíveis, desviando-os de destinações inadequadas e reinserindo-os na cadeia produtiva.





O que são créditos de plástico?

São direitos com valor financeiro, emitido para cada tonelada de resíduos plásticos coletado ou reciclado.



tonelada de plástico coletado ou reciclado adicional

1 crédito

Como são concedidos os créditos de plástico? Os créditos são concedidos por uma certificadora independente após um rigoroso processo de validação e verificação do projeto de crédito de plástico, desenvolvido conforme as normas internacionais.

Para que servem os créditos de plástico? Estes créditos podem servir para compensações ambientais que buscam prevenir, diminuir e eliminar impactos sociais e ambientais na cadeia produtiva do plástico.

O período de creditação pleiteado para o projeto “Tiê Tiê” é de 10 (dez) anos, considerando o período de 1º de outubro de 2023 a 30 de setembro de 2033. Estima-se 61.415 créditos de reciclagem serão gerados.



61.415 toneladas de resíduos plásticos reciclados



Mapa Região Sudeste do Brasil

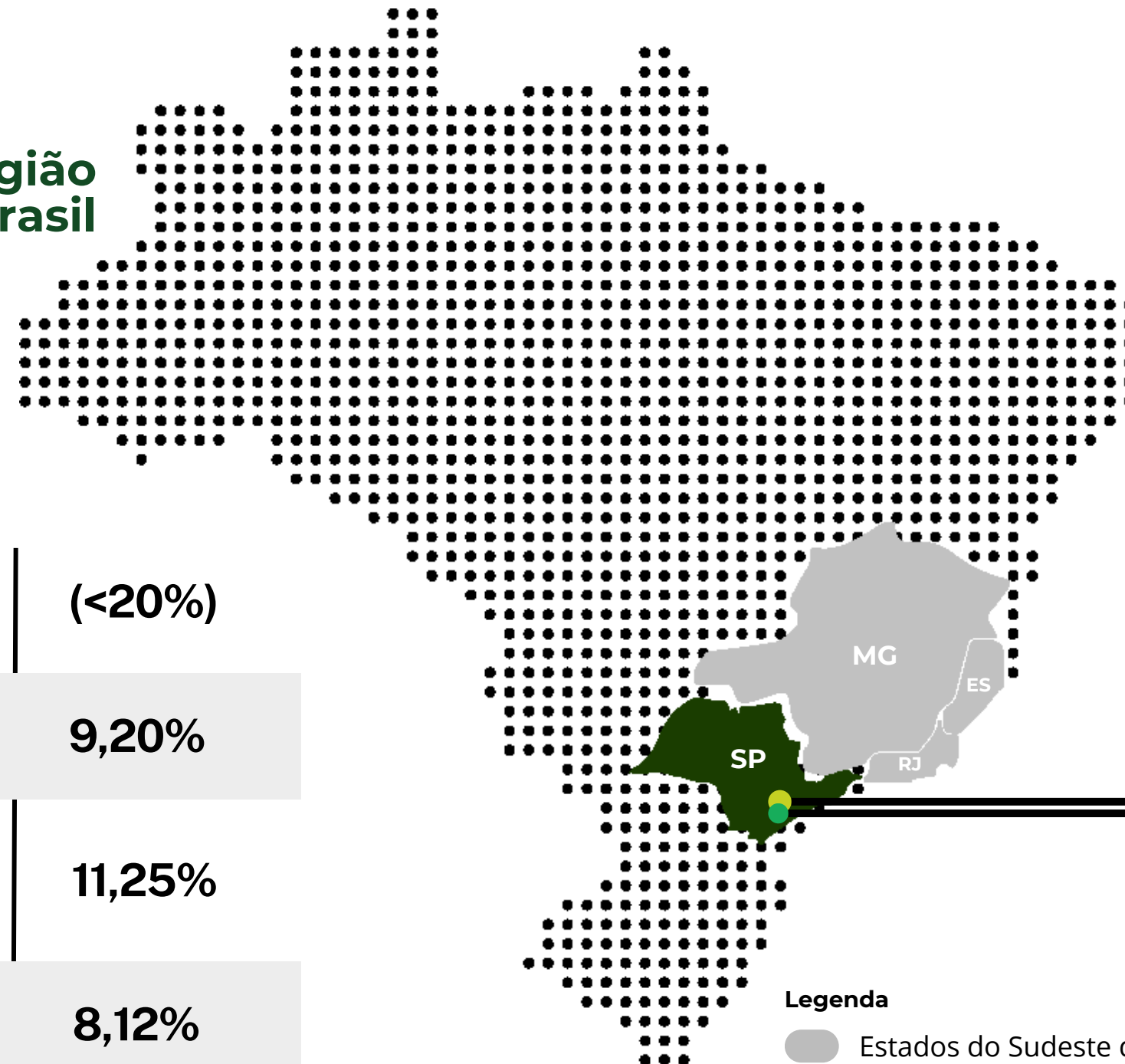

Taxa de Penetração Reciclagem

(<20%)

Todos os resíduos plásticos no Sudeste

9,20%

Plástico PEAD no Sudeste

11,25%

Plástico PEBD no Sudeste

8,12%

Fonte: PLANARES (2022); ABREMA (2023); PICPLAST (2023).

Legenda

- Estados do Sudeste do Brasil
- São Paulo
- Reciclagem Tietê
- Tiê Plastic





Condições Socioeconômicas

Os catadores são agentes relevantes da cadeia de reciclagem do plástico. É realidade na região que estes catadores realizem suas atividades de maneira informal, muitas vezes, em condições insalubres, estando expostos a riscos de saúde e segurança e em condições de vulnerabilidade social.



Resíduos Sólidos

Região Sudeste, maior geradora de RSU (ABREMA, 2023).
Em torno de 2% dos resíduos plásticos gerados foram recuperados, em 2020 e 2021 (SNIS).

** Poucas recicladoras de PEBD e PEAD no entorno da Reciclagem Tietê/Tiê Plastic (Maxiquim, 2023);*



Poluição nos Rios

Presença de microplásticos no rio Tietê (MORAES, 2022).





O que compõe o projeto?

 Caracterização do projeto

 Atividade de reciclagem

 Quantidade de plástico reciclado

 Leis e regulamentos

 Consulta às partes interessadas

 Antidiscriminação

 Canais de comunicação e relacionamento

 Eficiência energética e gases do efeito estufa

 Saúde e segurança

 Meio ambiente e recursos naturais

 Aplicação metodológica

 Monitoramento

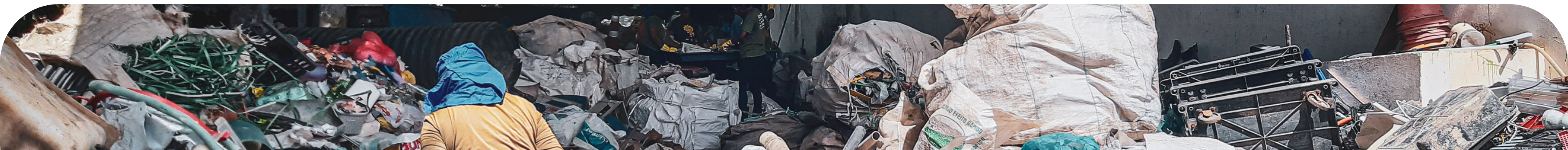



Proponentes | Diagrama geral



Tiê Plastic: reciclagem.



Reciclagem Tietê: triagem e fornecimento de resíduos plásticos e destinação dos subprodutos e rejeitos.



OMA Ativos Ambientais: desenvolvimento, monitoramento e financiamento.







Diagrama da cadeia de fornecimento de materiais recicláveis

← Aumento da vulnerabilidade social

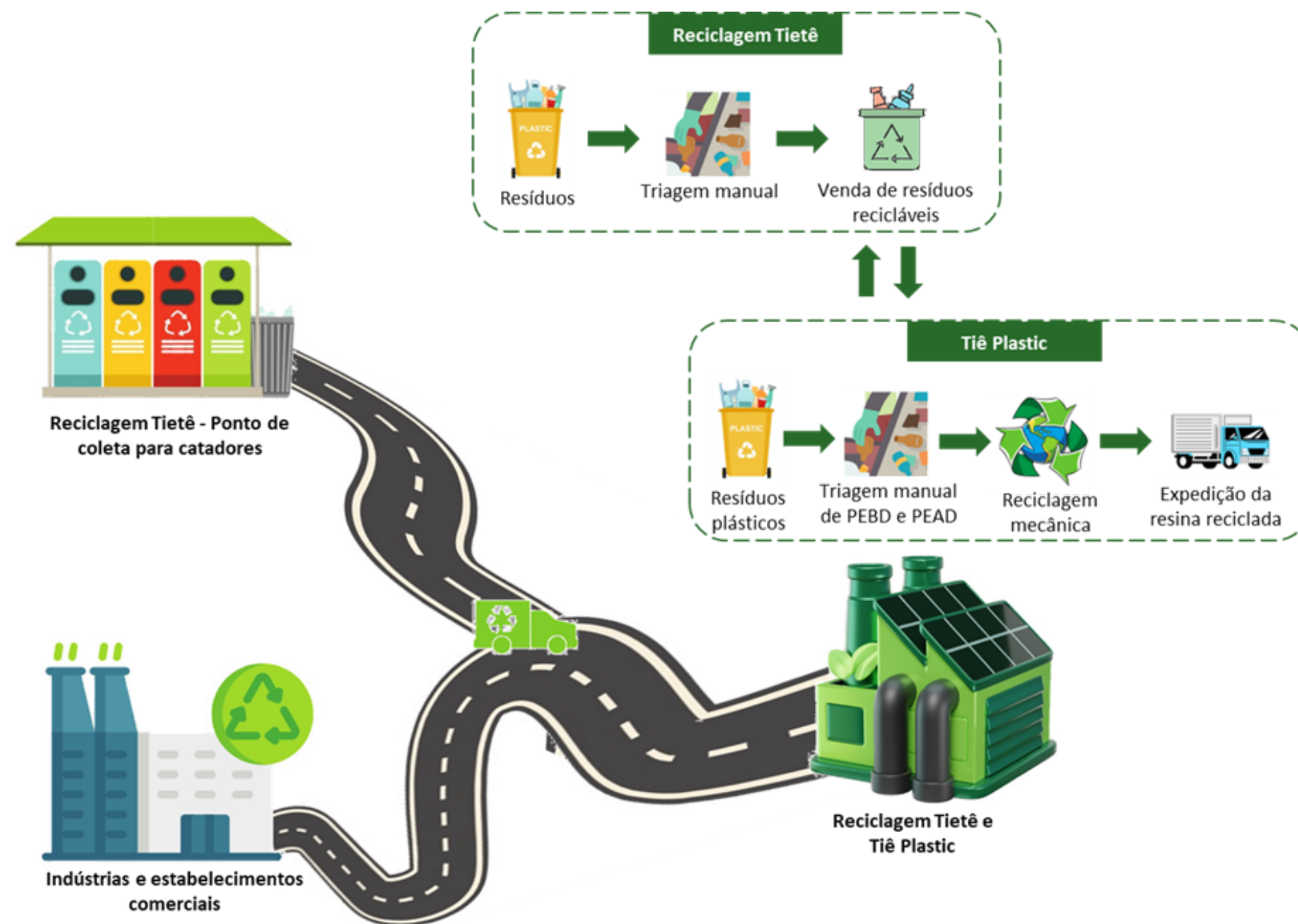

Identificação e engajamento dos grupos de partes interessadas



Análise documental +
Análise do contexto do projeto



- Apresentação do projeto.
- Diálogo coletivo.
- Entrevistas com representantes das partes interessadas.



Empresas fornecedoras de materiais recicláveis



Catadores fornecedores de materiais recicláveis



Clientes



Comunidades



Fornecedores de materiais e serviços

PARTES INTERESSADAS EXTERNAS

**Benefícios |
Riscos |
Custos**



Benefícios

Melhoria na coleta e triagem dos resíduos plásticos.

Melhoria nas relações com os agentes da cadeia de reciclagem do plástico.

Melhoria de infraestrutura do "ponto de coleta" para os catadores.

Melhoria nas condições de trabalho para os empregados da Reciclagem Tietê e Tiê Plastic.

Melhoria de equipamentos e ferramentas utilizadas nos processos.

Projeto de crédito de plástico para a melhoria da qualidade ambiental.

Riscos

Não obtenção dos créditos solicitados.

Descontinuidade do projeto no decorrer do tempo.

Indisponibilidade de plástico para serem reciclados.

Paralisação de atividades por motivos fora do controle das proponentes.

Custos

Desenvolvimento e financiamento do projeto - **OMA**

Provimento de informações e documentos para o projeto - **Tiê Plastic e Reciclagem Tietê**

Operações de reciclagem - **Tiê Plastic e Reciclagem Tietê**

Demais partes interessadas **não possuem** nenhum gasto com o projeto e nem receberão qualquer benefício financeiro por ele.



Liberdade.

de criar a
própria
história.



Como saber mais informações do projeto, acompanhar e realizar contatos, enviar sugestões ou denúncias?

CONTATO DIRETO - PESSOAL

- Ponto de coleta - cidade Tietê/SP.
- Sede Reciclagem Tietê - cidade Tietê/SP.
- Sede Tiê Plastic - cidade Tietê/SP.

OUTROS CANAIS DE COMUNICAÇÃO

- Caixa de sugestões física da Reciclagem Tietê (empregados).
- Fale conosco site da Reciclagem Tietê - <https://reciclagemtiete.com.br/>
- Página do projeto na internet - <https://omagroup.com.br/projetos/tietie/> (Fale conosco e Canal de Ética).

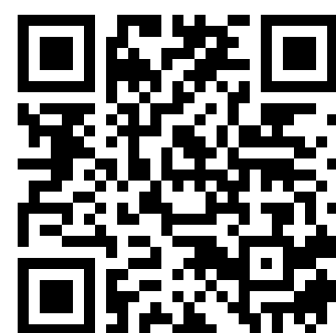

acesse:



omagroup.com.br/projetos/tietie



Etapas e próximos passos



Etapa que estamos

Negociações e análise de documentos

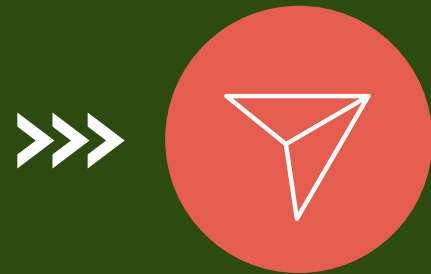

Elaboração do Projeto



Apresentação do projeto às partes interessadas



Revisão do projeto



Cadastro Plataforma VERRA



Validação e verificação do projeto (auditoria)



Emissão dos créditos



Comercialização dos créditos



Investimento em melhorias



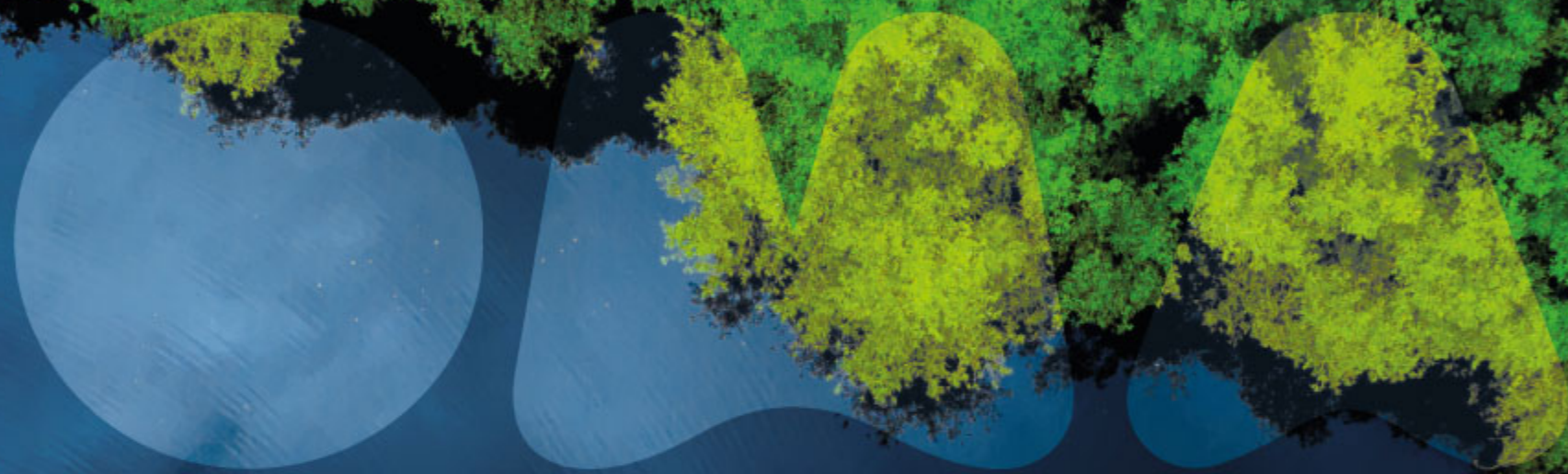

ATIVOS AMBIENTAIS

www.omagroup.com.br

 +55 11 3073-1198

 marketing@omagroup.com.br

 Av. Cidade Jardim, 377 | 4º andar
Jardim Paulistano, São Paulo / SP
CEP: 01453900